

ส่วนที่ 2

สภาพทั่วไป และข้อมูลพื้นฐานที่สำคัญขององค์การบริหารส่วนตำบล

1. สภาพทั่วไปขององค์การบริหารส่วนตำบลเขากระปุก

1.1 ประวัติความเป็นมา

ประวัติความเป็นมาของตำบลเขากระปุกนั้น เดิมอยู่ในเขตปกครองของตำบลลัดหลวง อำเภอท่ายาง จังหวัดเพชรบุรี ประกาศจัดตั้งเป็นตำบลเขากระปุกเมื่อ พ.ศ.2527 พื้นที่เดิมเป็นเขตป่าไม้ ประชาชนจากท้องถิ่นอื่นได้เข้ามาจับจองที่ดินเพื่อทำการเกษตร และโดยการจัดสรรของทางราชการตามโครงการตามแนวพระราชประสงค์ของพระบาทสมเด็จพระเจ้าอยู่หัวภูมิพลอดุลยเดช ตำบลเขากระปุกมีถ้ำอยู่หลายแห่ง คือ หมู่ที่ 3, หมู่ที่ 6 และหมู่ที่ 9 ซึ่งจากคำบอกเล่าที่สืบต่อกันมาว่าถ้ำเหล่านี้มีเครื่องปั้นดินเผาที่มีลักษณะคล้ายกระปุก ชาวบ้านจึงเรียกว่า “ถ้ำเขากระปุก” จึงเป็นที่มาของตำบลในปัจจุบัน

ต่อมาเมื่อปี พ.ศ. 2537 รัฐบาลได้ออกพระราชบัญญัติสภาพาตำบลและองค์การบริหารส่วนตำบล พ.ศ. 2538 มีผลให้สภาพาตำบลที่มีรายได้ไม่รวมเงินอุดหนุนในปีงบประมาณที่ล่วงมาติดต่อกัน 3 ปี เฉลี่ยไม่ต่ำกว่าปีละ 150,000 บาท อาจจัดตั้งเป็นองค์การบริหารส่วนตำบลได้ กระทรวงมหาดไทยได้ประกาศให้สภาพาตำบลเขากระปุกเป็นองค์การบริหารส่วนตำบลเขากระปุก เมื่อ พ.ศ. 2539 เป็นต้นมา

1.2 สถานที่ตั้งและลักษณะภูมิประเทศ อาณาเขต

ที่ตั้ง องค์การบริหารส่วนตำบลเขากระปุกอยู่ห่างจากตัวอำเภอท่ายางไปทางทิศใต้ ประมาณ 32 กิโลเมตร สภาพพื้นที่ทางตอนกลางของตำบลเป็นที่ราบสูง ส่วนทางทิศตะวันตกเป็นภูเขาสลับป่าไม้ ได้แก่ ป่าหนองกระทุ่ม ป่ายางน้ำกลัดใต้และยางน้ำกลัดเหนือ

พื้นที่ องค์การบริหารส่วนตำบลเขากระปุก มีพื้นที่ทั้งหมด 149,252 ไร่ หรือ 238.80 ตารางกิโลเมตร มีหมู่บ้าน จำนวน 14 หมู่บ้าน แบ่งเป็น

- หมู่บ้านในโครงการพระราชประสงค์ 6 หมู่บ้าน ได้แก่ หมู่ที่ 6 , 8, 9, 11, 13 และ 14
- หมู่บ้านปกติ 8 หมู่บ้าน ได้แก่ หมู่ที่ 1, 2, 3, 4, 5, 7, 10 และ 12

อาณาเขต

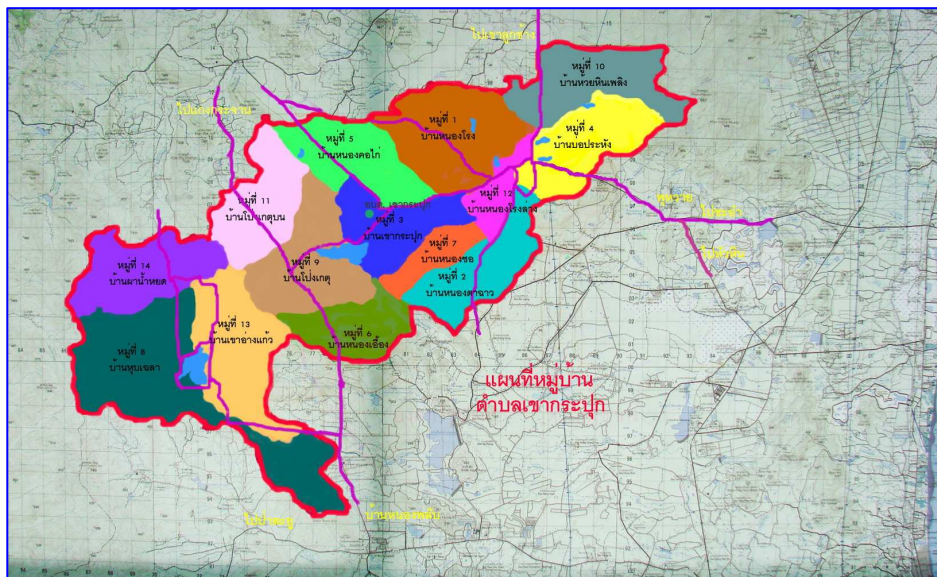

ตามประกาศกระทรวงมหาดไทย เรื่องการกำหนดเขตตำบลในท้องที่อำเภอท่ายาง จังหวัดเพชรบุรี ตำบลเขากระปุกมีอาณาเขตดังนี้

ทิศเหนือ

ติดต่อกับตำบลกลัดหลวง ตำบลท่าไม้รวก อำเภอท่ายาง จังหวัดเพชรบุรี โดยมีแนวเขตเริ่มต้นจาก ห้วยหินลาดบริเวณพิกัด NQ 673028 ไปทางทิศตะวันออกเฉียงเหนือ ตามแนวสันเขาน้ำหอยด เขาพุซึ้ง เขาพุปะคำ เขาหนองขุย ไปทางทิศตะวันออกเฉียงเหนือตามห้วยมะแพ้ม ห้วยหินเพลิง ติดกับถนน รพช. สายยางชุม – หนองโรง ที่บริเวณพิกัด NQ 851129 ไปทางทิศตะวันออกเฉียงเหนือตามลำห้วยหินเพลิงกับถนน รพช. สายเขาลูกช้าง – หนองโรง ที่บริเวณพิกัด NQ 868111 ไปทางทิศเหนือตามแนวถนนสายเขาลูกช้าง – หนองโรง ตัดกับห้วยพังพอนที่บริเวณพิกัด NQ 869122 ไปทางทิศตะวันออกเฉียงเหนือตามแนวห้วยพังพอน สิ้นสุดที่ จุดบรรจบห้วยพังพอน ห้วยหินเพลิงและห้วยธรรมชาติ บนเทือกเขาหัวแหวน บริเวณพิกัด NQ 913131 รวมระยะทางด้านทิศเหนือประมาณ 28 กิโลเมตร

ทิศตะวันออก

ติดต่อกับตำบลเขาใหญ่ ตำบลห้วยทรายเหนือ ตำบลไร่ใหม่พัฒนา อำเภอชะอำ จังหวัดเพชรบุรี โดยมีแนวเขตเริ่มต้นจากจุดบรรจบห้วยพังพอน ห้วยหินเพลิงและลำห้วยธรรมชาติบนเทือกเขาหัวแหวน บริเวณพิกัด NQ 913131 ไปทางทิศใต้ตามแนวสันเขาผ่านยอดเขาพะยอม บริเวณพิกัด NQ 914094 ไปทางทิศตะวันตกเฉียงใต้ตามแนวพื้นที่ราบบรรจบกับถนนสายหนองพลับกับถนนสายทุ่งเคล็ด – หนองโรง บริเวณพิกัด NQ 881071 ไปทางทิศตะวันตกตามแนวห้วยโรง ถึงบริเวณพิกัด NQ 853078 ไปทางทิศใต้ตามแนวห้วยโรงถึงสถานีอนามัยบ้านรางจิก บริเวณพิกัด NQ 850025 ไปทางทิศใต้ตามถนนสายหนองพลับ – ยางชุม สิ้นสุดที่จุดตัดถนนสายหนองพลับ – ยางชุม กับลำห้วยไม้ตาย บริเวณพิกัด NP 821947 รวมระยะทางด้านทิศตะวันออกประมาณ 30 กิโลเมตร

ทิศใต้

ติดต่อกับตำบลหนองพลับ อำเภอหัวหิน จังหวัดประจวบคีรีขันธ์ โดยมีแนวเขตเริ่มต้นจากถนนสายหนองพลับตัดกับห้วยไม้ตายบริเวณพิกัด NQ 821947 ไปทางทิศตะวันตกตามแนวห้วยไม้ตายตัดผ่านถนน รพช. บริเวณพิกัด NP 808945 ไปทางทิศตะวันตกตามแนวห้วยไม้ตายถึงสันเขาถ้ำดิน บริเวณพิกัด NP 784928 ไปทางทิศตะวันตกเฉียงเหนือตามแนวสันเขาผ่านบริเวณพิกัด NP 773933 , NP 764939, NP 756941, NP 754947 ,NP 751952 , NP 744966 ไปทางทิศตะวันตก ผ่านบริเวณพิกัด NP 728969 ไปทางทิศตะวันตกผ่านพิกัด NP 706974 และ NP 690974 ถึงบริเวณสันเขาพิกัด NP 679977 ไปทางทิศตะวันตกเฉียงใต้ ตามแนวสันเขาสิ้นสุดที่แนวสันเขาบริเวณพิกัด NP 675970 รวมระยะทางด้านทิศใต้ประมาณ 24 กิโลเมตร

ทิศตะวันตก

ติดต่อกับตำบลป่าเต็ง อำเภอแก่งกระจาน จังหวัดเพชรบุรี โดยมีแนวเขตเริ่มต้นจากแนวสันเขา บริเวณพิกัด NP 675970 ผ่านเนิน 530 ไปทางทิศเหนือตามแนวลำห้วยหินลาดสิ้นสุดที่ห้วยหินลาด บริเวณพิกัด NQ 673028 รวมระยะทางด้านทิศตะวันตกประมาณ 5 กิโลเมตร

ประชากรตำบลเขากระปุก

ชาย	3,674	คน
หญิง	3,784	คน
รวม	7,457	คน
จำนวนครัวเรือน	2,322	ครัวเรือน

ข้อมูล : สำนักบริหารการทะเบียนอำเภอท่ายาง (ณ วันที่ 21 พฤษภาคม 2556)

2. ด้านสภาพโครงสร้างพื้นฐาน

2.1 การคมนาคม

2.1.1 ถนนที่อยู่ในความรับผิดชอบขององค์การบริหารส่วนตำบลเขากระปุก มีดังนี้

1. ถนนดิน จำนวน 22 สาย ความยาว 12.75 กิโลเมตร
2. ถนนลูกรัง 181 สาย ความยาว 172.10 กิโลเมตร
3. ถนนคอนกรีต จำนวน 5 สาย ความยาว 2.65 กิโลเมตร
4. ถนนลาดยางแอสฟัลท์ติกคอนกรีต 37 สาย ความยาว 18.12 กิโลเมตร

2.2.2 ถนนที่อยู่ในความรับผิดชอบของหน่วยงานอื่น ๆ

1. ถนนลาดยางแอสฟัลท์ติกคอนกรีต ความยาว 2.30 กิโลเมตร อยู่ในความดูแลขององค์การบริหารส่วนจังหวัดเพชรบุรี
2. ถนนลาดยางแอสฟัลท์ติกคอนกรีต ความยาว 36.00 กิโลเมตร อยู่ในความดูแลของกรมทางหลวงชนบท
3. ถนนลาดยางแอสฟัลท์ติกคอนกรีต ความยาว 31.40 กิโลเมตร อยู่ในความดูแลของทางหลวงแผ่นดิน

2.2 การไฟฟ้า

การบริการด้านไฟฟ้าในเขตองค์การบริหารส่วนตำบลเขากระปุก มีลักษณะใช้ในครัวเรือนและไฟฟ้าสาธารณะตามริมถนน ซึ่งการจำหน่ายไฟฟ้าที่นำไปใช้ประโยชน์ในครัวเรือนมีหลายประเภท ได้แก่ บ้านที่อยู่อาศัย อุตสาหกรรมการเกษตร ส่วนราชการ ในส่วนไฟฟ้าสาธารณะตามริมถนน องค์การบริหารส่วนตำบลเขากระปุก มีหน้าที่รับผิดชอบในการขยายเขตไฟฟ้าสาธารณะ บำรุงรักษา ตามความจำเป็นอันจะต้องสอดคล้องกับงบประมาณ

2.3 การพัฒนาแหล่งน้ำ

แหล่งน้ำขององค์การบริหารส่วนตำบลเขากระปุก ซึ่งมีการพัฒนาให้อยู่ในสภาพที่สามารถใช้งานได้ ดังนี้

1. ลำห้วย	จำนวน	33	แห่ง
2. ฝาย	จำนวน	25	แห่ง
3. สระน้ำ	จำนวน	129	แห่ง
4. อ่างเก็บน้ำ	จำนวน	5	แห่ง
5. บ่อบาดาล	จำนวน	90	บ่อ
6. ประปา	จำนวน	29	แห่ง

2.4 การสื่อสารและโทรคมนาคม

ประเภทการสื่อสารในเขตองค์การบริหารส่วนตำบลเขากระปุก ประกอบด้วย

- ตู้โทรศัพท์สาธารณะ จำนวน 19 ตู้
- ประชากรมีโทรศัพท์เคลื่อนที่ (มือถือ) ใช้ทุกครัวเรือน

3. ด้านเศรษฐกิจ

ลักษณะทางเศรษฐกิจ/รายได้ประชากร

ประชาชนในเขตองค์การบริหารส่วนตำบลเขากระปุก ส่วนใหญ่มีอาชีพเกษตรกรรม ได้แก่ ทำสวนทำไร่ และเลี้ยงสัตว์ พืชผลที่สำคัญนิยมปลูกคือ มะนาว สับปะรด กล้วย ชมพู่มะเขือเทศ ฯลฯ นอกจากนี้ทำอาชีพ รับจ้าง เลี้ยงสัตว์

4. ด้านสังคม

4.1 การศึกษา

1. โรงเรียนประถมศึกษา จำนวน 6 แห่ง (โรงเรียนขยายโอกาส 3 แห่ง)
 - 1.1 โรงเรียนบ้านหนองตาฉาว หมู่ที่ 2
 - 1.2 โรงเรียนบ้านเขากระปุก หมู่ที่ 3
 - 1.3 โรงเรียนบ้านหนองคอกไก่ หมู่ที่ 5
 - 1.4 โรงเรียนบ้านโป่งเกตู หมู่ที่ 9 (ขยายโอกาส)
 - 1.5 โรงเรียนบ้านเขาอ่างแก้ว หมู่ที่ 8 (ขยายโอกาส)
 - 1.6 โรงเรียนบ้านหนองโรง หมู่ที่ 12 (ขยายโอกาส)
2. ศูนย์การศึกษานอกโรงเรียน 1 แห่ง
3. ที่อ่านหนังสือพิมพ์ประจำหมู่บ้าน 14 แห่ง
4. หอกระจายข่าว จำนวน 4 แห่ง และเสียงตามสาย จำนวน 10 แห่ง
5. ศูนย์พัฒนาเด็กเล็ก 4 แห่ง
 - 5.1 ศูนย์พัฒนาเด็กเล็กวัดพระพุทธบาทเขาลูกช้าง (ศูนย์พัฒนาเด็กเล็กบ้านเขากระปุก) หมู่ที่ 3
 - 5.2 ศูนย์พัฒนาเด็กเล็กบ้านเขาอ่างแก้ว หมู่ที่ 8
 - 5.3 ศูนย์พัฒนาเด็กเล็กบ้านโป่งเกตู หมู่ที่ 9
 - 5.4 ศูนย์พัฒนาเด็กเล็กบ้านหนองโรง หมู่ที่ 12

4.2 สถาบันและองค์กรทางศาสนา

วัด จำนวน 6 แห่ง และมัสยิด 1 แห่ง

1. วัดหนองตาฉาว หมู่ที่ 2
2. วัดเขากระปุก หมู่ที่ 3
3. วัดหนองโรง หมู่ที่ 4
4. วัดหนองเอื้อง หมู่ที่ 6
5. วัดโป่งเกตู หมู่ที่ 9
6. วัดหุบฉะลา หมู่ที่ 13
7. มัสยิดอัสซิกรอ 2 หมู่ที่ 10

4.3 ข้อมูลหมู่บ้านตำบลเขากระปุก

ชื่อหมู่บ้าน	ชื่อผู้ใหญ่บ้าน	ประชากร		รวม	จำนวนครัวเรือน
		ชาย	หญิง		
บ้านหนองโรง	นายณรงค์ แสงประเสริฐ	244	238	482	174
บ้านหนองตาฉาว	นางไพโรจน์ เจริญยิ่ง	384	386	769	229
บ้านเขากระปุก	นายประชุม เดชวัน	257	285	542	157
บ้านบ่อประหัง	นายธีรพล พันธุ์ประดิษฐ์	330	365	695	245
บ้านหนองคอไก่	นายบุญลือ เอี่ยมสะอาด	278	270	548	192
บ้านหนองเอื้อง	นายประชุม เทียนงาม	281	314	595	192
บ้านหนองซอ	นายสำราญ บุญมา	61	59	120	50
บ้านหุบฉลา	นายพงษ์เพชร จิตรระวัง	288	324	612	173
บ้านโป่งเกตุ	นายธนู ปานทิพย์ (กำนันตำบลเขากระปุก)	384	364	748	237
บ้านห้วยหินเพลิง	นางโสภิตา เฟื่องอุดม	231	211	442	163
บ้านโป่งเกตุบน	นายชูป วันชนะ	307	296	603	138
บ้านหนองโรงล่าง	นายแล น้อยศิริ	207	257	464	144
บ้านเขาอ่างแก้ว	นายวินัย คงแจ่ม	281	270	551	141
บ้านผาน้ำหยด	นายศักดิ์สิทธิ์ สุขเอี่ยม	142	144	286	87
รวม		3,674	3,783	7,457	2,322

5. ด้านการเมืองการบริหาร

ผู้บริหารองค์การบริหารส่วนตำบล

- | | | |
|---------------|-------------|-----------------------------|
| 1. นายธีรพงษ์ | เอี่ยมสะอาด | นายก อบต.เขากระปุก |
| 2. นายณัฐพล | น้อยสำราญ | รองนายก อบต.เขากระปุก |
| 3. นายชาติรี | เฟื่องอุดม | รองนายก อบต.เขากระปุก |
| 4. นายสงคราม | แสงแลบ | เลขาธิการนายก อบต.เขากระปุก |

สมาชิกสภาองค์การบริหารส่วนตำบล จำนวน 28 คน

- | | | |
|-----------------|----------------|-----------------------------------|
| 1. นายโอกาส | เฟื่องอุดม | ประธานสภา อบต.เขากระปุก |
| 2. นายสมพล | จันทร์ห่วย | รองประธานสภา อบต.เขากระปุก |
| 3. นายสนอง | หอมกรุ่น | สมาชิกสภา อบต.เขากระปุก หมู่ที่ 1 |
| 4. นายเจริญ | นุชสำอาง | สมาชิกสภา อบต.เขากระปุก หมู่ที่ 1 |
| 5. นายสุปมิตร | พุ่มแย้ม | สมาชิกสภา อบต.เขากระปุก หมู่ที่ 2 |
| 6. นายสุดใจ | กฐินเทศ | สมาชิกสภา อบต.เขากระปุก หมู่ที่ 2 |
| 7. น.ส.จีราภรณ์ | ธันนทา | สมาชิกสภา อบต.เขากระปุก หมู่ที่ 3 |
| 8. นายสาโรจน์ | อดิศัยสัมพันธ์ | สมาชิกสภา อบต.เขากระปุก หมู่ที่ 3 |
| 9. นายจำลอง | คนเขียว | สมาชิกสภา อบต.เขากระปุก หมู่ที่ 4 |
| 10. นายสมิตร | เอี่ยมพันธุ์ | สมาชิกสภา อบต.เขากระปุก หมู่ที่ 4 |

11. นายชูป	เกตุกร	สมาชิกสภา อบต.เขากระปุก หมู่ที่ 5
12. นายบุญธรรม	ทองรอด	สมาชิกสภา อบต.เขากระปุก หมู่ที่ 5
13. นายประดับ	วิสุสุวรรณ	สมาชิกสภา อบต.เขากระปุก หมู่ที่ 6
14. นายสมชาติ	ศรีสุชา	สมาชิกสภา อบต.เขากระปุก หมู่ที่ 6
15. น.ส.นงนุช	พูลสวัสดิ์	สมาชิกสภา อบต.เขากระปุก หมู่ที่ 7
16. นางระเบียบ	ศรีสว่าง	สมาชิกสภา อบต.เขากระปุก หมู่ที่ 7
17. นายอำนาจ	จันทร์หรัย	สมาชิกสภา อบต.เขากระปุก หมู่ที่ 8
18. นายสำราญ	แดงศิริ	สมาชิกสภา อบต.เขากระปุก หมู่ที่ 8
19. นายวิเชียร	ปิ่นเพชร	สมาชิกสภา อบต.เขากระปุก หมู่ที่ 9
20. นายเกษม	อรัญพันธ์	สมาชิกสภา อบต.เขากระปุก หมู่ที่ 9
21. นายสมหวัง	โสภา	สมาชิกสภา อบต.เขากระปุก หมู่ที่ 10
22. นายดำเนิน	เกตุรัตน์	สมาชิกสภา อบต.เขากระปุก หมู่ที่ 11
23. นายสมศักดิ์	น้อยสำราญ	สมาชิกสภา อบต.เขากระปุก หมู่ที่ 11
24. นายบุญลือ	ศรีจันทร์	สมาชิกสภา อบต.เขากระปุก หมู่ที่ 12
25. นางทองดี	สว่างดี	สมาชิกสภา อบต.เขากระปุก หมู่ที่ 12
26. นายถวิล	พวงอินทร์	สมาชิกสภา อบต.เขากระปุก หมู่ที่ 13
27. นายประเสริฐ	เต็มดี	สมาชิกสภา อบต.เขากระปุก หมู่ที่ 14
28. นายบุญล้น	สุขจำรูญ	สมาชิกสภา อบต.เขากระปุก หมู่ที่ 14

จำนวนบุคลากร พนักงานส่วนตำบล พนักงานจ้าง มีจำนวน 28 คน

สำนักงานปลัดองค์การบริหารส่วนตำบล

1. นายอนวัช	พลอยบุศย์	ปลัดองค์การบริหารส่วนตำบล 7 , รักษาการหัวหน้าสำนักงานปลัด อบต.
2. นางสาวชนัญชิตา	ต้นจวงค์	เจ้าหน้าที่วิเคราะห์นโยบายและแผน 6 ว
3. นายกรุง	ม่วงสวาสติ	นักพัฒนาชุมชน 4
4. นางสาววิวรรณ	สีเหลือง	บุคลากร 4
5. ว่าที่ ร.ต.หญิงชนัญชิตา	อิทธิธรรมนันท์	เจ้าพนักงานธุรการ 3
6. นายธณกร	นาคสิงห์	เจ้าพนักงานป้องกันและบรรเทาสาธารณภัย 2
7. นางสาววีณา	จันทร์สุขพุ่ม	ผู้ช่วยเจ้าหน้าที่ธุรการ
8. นางสาวประไพ	สุขชัย	นักการภารโรง
9. นายพลภัทร	พงศนาถ	พนักงานขับรถยนต์
10. นายสมโภช	คำสวน	คนงานทั่วไป

ส่วนการคลัง

11. นางพวงเพชร	ขำสี	หัวหน้าส่วนการคลัง (จนท.บริหารงานการเงินและบัญชี 6)
12. นางสาวตรี	เนียมศรี	นักวิชาการพัสดุ 4
13. นางสาวนงเยาว์	ทับทิมแก้ว	นักวิชาการเงินและบัญชี 3
14. นายสุรพงษ์	ปานรอด	เจ้าพนักงานจัดเก็บรายได้ 2
15. นางสาวนิสาร์ตัน	ปรีดา มีสุข	ผู้ช่วยเจ้าหน้าที่จัดเก็บรายได้

ส่วนโยธา

16. นายพละ	ช่างนะ	หัวหน้าส่วนโยธา (จนท.บริหารงานช่าง 5)
17. นายอนุชา	ปลั่งเอี่ยม	ช่างโยธา 2
18. นายชรินทร์	ชาญณรงค์	พนักงานผลิตน้ำประปา
19. นายอภิวัฒน์	สุขพลาย	พนักงานผลิตน้ำประปา
20. นายธีระศักดิ์	ตาละลักษณ์ธนดล	พนักงานจัดมาตรวัดน้ำประปา
21. นายเดชา	มุงดี	พนักงานจัดมาตรวัดน้ำประปา

ส่วนการศึกษา ศาสนาและวัฒนธรรม

22. นายอนวัช	พลอยบุศย์	ปลัดองค์การบริหารส่วนตำบล 7 , รักษาการหัวหน้าส่วนการศึกษา ศาสนาและวัฒนธรรม
23. นายจิรโรจน์	ทับทิม	นักวิชาการศึกษา 5
24. นางสาวศิริขวัญ	พรายมี	เจ้าพนักงานธุรการ 3
25. นางสาวรัชนิยา	สีเหลือง	ครูผู้ดูแลเด็ก ศพด.บ้านหนองโรง
26. นางสาวชาลินี	รวยทรัพย์	ครูผู้ดูแลเด็ก ศพด.บ้านเขาอ่างแก้ว
27. นางทัศนีย์	นิ่มทรัพย์	ครูผู้ดูแลเด็ก ศพด.วัดพระพุทธรบาทเขาลูกช้าง
28. นางสาวกรกัญญา	แสงสว่าง	ผู้ดูแลเด็กอนุบาลและปฐมวัย ศพด.บ้านโป่งเกตุ

6. ข้อมูลอื่น ๆ

6.1 ทรัพยากรธรรมชาติในพื้นที่

- 6.1.1 ป่าชุมชนเขาสน (ป่าสนสองใบ) ในเขตป่าสงวนชะอำ – บ้านหนองโรง ในหมู่ที่ 1 , 10 และ 12
- 6.1.2 แร่หินสี แร่หินอ่อน ป่าสงวนแห่งชาติยางน้ำกั้งใต้ หมู่ที่ 6, 8, 11 และ 13
- 6.1.3 ป่าดิบชื้นในเขตอุทยานแห่งชาติแก่งกระจาน หมู่ที่ 8 และ 14

6.2 สถานที่ท่องเที่ยวเชิงอนุรักษ์

- 6.2.1 ถ้ำเขากระปุก หมู่ที่ 3
- 6.2.2 ป่าสนสองใบ หมู่ที่ 10
- 6.2.3 น้ำตกผาน้ำหยด หมู่ที่ 14

6.3 สถานที่สำคัญในตำบล

- 6.3.1 โครงการซั้งห้วยมันตามพระราชดำริ หมู่ที่ 5
- 6.3.2 ศูนย์เรียนรู้ทางการเกษตรเขากระปุกตามพระราชดำริสมเด็จพระเทพรัตนราชสุดาฯ สยามบรมราชกุมารี หมู่ที่ 5

6.4 มวลชนจัดตั้ง

- 6.3.1 ลูกเสือชาวบ้าน 1 รุ่น จำนวน 75 คน
- 6.3.2 อาสาพิทักษ์ป่า 1 รุ่น จำนวน 120 คน
- 6.3.3 องค์กรพัฒนาบทบาทสตรี จำนวน 14 หมู่
- 6.3.4 อปพร. หมู่บ้าน/ตำบล จำนวน 58 คน
- 6.3.5 อสม. จำนวน 115 คน

6.5 ศูนย์/กลุ่มพัฒนาชุมชนของตำบลเขากระปุก

- ศูนย์ข้อมูลระดับตำบล 1 แห่ง
- กลุ่มออมทรัพย์ 2 กลุ่ม หมู่ที่ 4,9 และ หมู่ที่ 13

กลุ่มเกษตรกรผู้ปลูกสับปะรด	5 กลุ่ม
ศูนย์สาธิตสวนสุขมูลฐาน	3 แห่ง
กองทุนสวัสดิการชุมชนตำบลเขากระปุก	1 กองทุน

