

## ส่วนที่ 2

### สภาพทั่วไป และข้อมูลพื้นฐานที่สำคัญขององค์การบริหารส่วนตำบล

#### 1. สภาพทั่วไปขององค์การบริหารส่วนตำบลเขากระปุก

##### 1.1 ประวัติความเป็นมา

ประวัติความเป็นมาของตำบลเขากระปุกนั้น เดิมอยู่ในเขตปกครองของตำบลกัลลหอง อำเภอนาทาย จังหวัดเพชรบุรี ประกาศจัดตั้งเป็นตำบลเขากระปุก เมื่อ พ.ศ.2527 พื้นที่เดิมเป็นเขตป่าไม้ ประชาชนจากท้องถิ่นอื่นได้เข้ามาจับจองที่ดินเพื่อทำการเกษตร และโดยการจัดสรรของทางราชการตามโครงการตามแนวพระราชประสงค์ของพระบาทสมเด็จพระเจ้าอยู่หัวภูมิพลอดุลยเดช ตำบลเขากระปุกมีถ้ำอยู่หลายแห่ง คือ หมู่ที่ 3, หมู่ที่ 6 และหมู่ที่ 9 ซึ่งจากคำบอกเล่าที่สืบต่อกันมาว่าถ้ำเหล่านี้มีเครื่องปั้นดินเผาที่มีลักษณะคล้ายกระปุก ชาวบ้านจึงเรียกว่า “ถ้ำเขากระปุก” จึงเป็นที่มาของตำบลในปัจจุบัน

ต่อมาเมื่อปี พ.ศ. 2537 รัฐบาลได้ออกพระราชบัญญัติสภาตำบลและองค์การบริหารส่วนตำบล พ.ศ. 2538 มีผลให้สภาตำบลที่มีรายได้ไม่รวมเงินอุดหนุนในปีงบประมาณที่ล่วงมาติดต่อกัน 3 ปี เฉลี่ยไม่ต่ำกว่าปีละ 150,000 บาท อาจจัดตั้งเป็นองค์การบริหารส่วนตำบลได้ กระทรวงมหาดไทยได้ประกาศให้สภาตำบลเขากระปุกเป็นองค์การบริหารส่วนตำบลเขากระปุก เมื่อ พ.ศ. 2539 เป็นต้นมา

##### 1.2 สถานที่ตั้งและลักษณะภูมิประเทศ อาณาเขต

**ที่ตั้ง** องค์การบริหารส่วนตำบลเขากระปุกอยู่ห่างจากตัวอำเภอนาทายไปทางทิศใต้ ประมาณ 32 กิโลเมตร สภาพพื้นที่ทางตอนกลางของตำบลเป็นที่ราบสูง ส่วนทางทิศตะวันตกเป็นภูเขาสลับป่าไม้ ได้แก่ ป่าหนองกระทุ่ม ป่ายางน้ำกัลลหองและยางน้ำกัลลหองเหนือ

**พื้นที่** องค์การบริหารส่วนตำบลเขากระปุก มีพื้นที่ทั้งหมด 149,252 ไร่ หรือ 238.80 ตารางกิโลเมตร มีหมู่บ้าน จำนวน 14 หมู่บ้าน แบ่งเป็น

- หมู่บ้านในโครงการพระราชประสงค์ 6 หมู่บ้าน ได้แก่ หมู่ที่ 6 , 8, 9, 11, 13 และ 14
- หมู่บ้านปกติ 8 หมู่บ้าน ได้แก่ หมู่ที่ 1, 2, 3, 4, 5, 7, 10 และ 12

### อาณาเขต

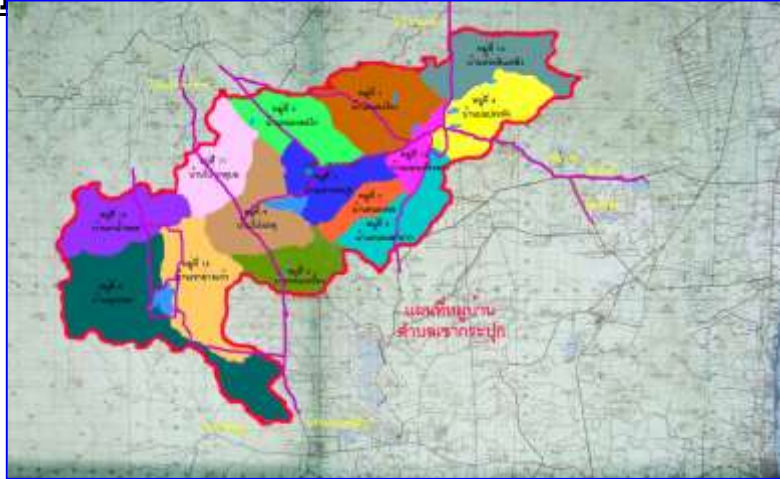

ตามประกาศกระทรวงมหาดไทย เรื่องการกำหนดเขตตำบล ในท้องที่อำเภอท่ายาง จังหวัดเพชรบุรี ตำบลเขากระปุกมีอาณาเขตดังนี้ **ทิศเหนือ**

ติดต่อกับตำบลกลัดหลวง ตำบลท่าไม้รวก อำเภอท่ายาง จังหวัดเพชรบุรี โดยมีแนวเขตเริ่มต้นจากห้วยหินลาดบริเวณพิกัด NQ 673028 ไปทางทิศตะวันออกเฉียงเหนือ ตามแนวสันเขาน้ำหยด เขาพุซึ้ง เขาปุปะค่า เขาหนองขุย ไปทางทิศตะวันออกเฉียงเหนือตามห้วยมะแพ้ม ห้วยหินเพลิง ติดกับ ถนน รพช. สายยางชุม – หนองโรง ที่บริเวณพิกัด NQ 851129 ไปทางทิศตะวันออกตามลำห้วยหินเพลิงกับ ถนน รพช. สายเขาลูกช้าง – หนองโรง ที่บริเวณพิกัด NQ 868111 ไปทางทิศเหนือตามแนวถนนสาย เขาลูกช้าง – หนองโรง ตัดกับห้วยพังพอนที่บริเวณพิกัด NQ 869122 ไปทางทิศตะวันออกตามแนวห้วยพังพอน สิ้นสุดที่จุดบรรจบห้วยพังพอน ห้วยหินเพลิงและห้วยธรรมชาติ บนเทือกเขาหัวแหวน บริเวณพิกัด NQ 913131 รวมระยะทางด้านทิศเหนือประมาณ 28 กิโลเมตร

### ทิศตะวันออก

ติดต่อกับตำบลเขาใหญ่ ตำบลห้วยทรายเหนือ ตำบลไร่ใหม่พัฒนา อำเภอชะอำ จังหวัดเพชรบุรี โดยมีแนวเขตเริ่มต้นจากจุดบรรจบห้วยพังพอน ห้วยหินเพลิงและลำห้วยธรรมชาติบนเทือกเขา หัว

แขวน บริเวณพิกัด NQ 913131 ไปทางทิศใต้ตามแนวเส้นเขาผ่านยอด  
เขาพะยอม บริเวณพิกัด NQ 914094 ไปทางทิศตะวันตกเฉียง  
ใต้ตามแนวพื้นที่ราบบรรจบกับถนนสายหนองพลับกับถนนสาย  
ทุ่งเคล็ด – หนองโรง บริเวณพิกัด NQ 881071 ไปทางทิศตะวันตก  
ตามแนวห้วยโรง ถึงบริเวณพิกัด NQ 853078 ไปทางทิศใต้ตาม  
แนวห้วยโรงถึงสถานีอนามัยบ้านรางจิก บริเวณพิกัด NQ 850025 ไป  
ทางทิศใต้ตามถนนสายหนองพลับ – ยางชุม สิ้นสุดที่จุดตัดถนนสาย  
หนองพลับ – ยางชุม กับลำห้วยไม้ตาย บริเวณพิกัด NP 821947 รวม  
ระยะทางด้านทิศตะวันออกประมาณ 30 กิโลเมตร

### ทิศใต้

ติดต่อกับตำบลหนองพลับ อำเภอหัวหิน จังหวัด  
ประจวบคีรีขันธ์ โดยมีแนวเขตเริ่มต้นจากถนนสายหนองพลับตัดกับห้วย  
ไม้ตายบริเวณพิกัด NQ 821947 ไปทางทิศตะวันตกตามแนวห้วยไม้  
ตายตัดผ่านถนน รพช. บริเวณพิกัด NP 808945 ไปทางทิศตะวันตก  
ตามแนวห้วยไม้ตายถึงสันเขาถ้ำดิน บริเวณพิกัด NP 784928  
ไปทางทิศตะวันตกเฉียงเหนือตามแนวเส้นเขาผ่านบริเวณพิกัด NP  
773933 , NP 764939, NP 756941, NP 754947 ,NP  
751952 , NP 744966 ไปทางทิศตะวันตก ผ่านบริเวณพิกัด NP  
728969 ไปทางทิศตะวันตกผ่านพิกัด NP 706974 และ NP  
690974 ถึงบริเวณสันเขาพิกัด NP 679977 ไปทางทิศตะวันตกเฉียงใต้  
ตามแนวเส้นเขาสิ้นสุดที่แนวเส้นเขาบริเวณพิกัด NP 675970 รวมระยะ  
ทางด้านทิศใต้ประมาณ 24 กิโลเมตร

### ทิศตะวันตก

ติดต่อกับตำบลป่าเต็ง อำเภอแก่งกระจาน จังหวัดเพชรบุรี  
 โดยมีแนวเขตเริ่มต้นจากแนว เส้นเขา บริเวณพิกัด NP 675970 ผ่าน  
เนิน 530 ไปทางทิศเหนือตามแนวลำห้วยหินลาดสิ้นสุดที่ห้วยหินลาด  
บริเวณพิกัด NQ 673028 รวมระยะทางด้านทิศตะวันตกประมาณ 5  
กิโลเมตร

## ประชากรตำบลเขากระปุก

ชาย	3,777	คน
หญิง	3,904	คน
รวม	7,681	คน
จำนวนครัวเรือน	2,440	ครัวเรือน

ข้อมูล : สำนักบริหารการทะเบียนอำเภอท่ายาง (ณ วันที่ 9 กุมภาพันธ์ 2559)

## 2. ด้านสภาพโครงสร้างพื้นฐาน

### 2.1 การคมนาคม

2.1.1 ถนนที่อยู่ในความรับผิดชอบขององค์การบริหารส่วนตำบลเขากระปุก มีดังนี้

1. ถนนดิน จำนวน 20 สาย ความยาว 10 กิโลเมตร
2. ถนนลูกรัง 165 สาย ความยาว 163.684 กิโลเมตร
3. ถนนคอนกรีต จำนวน 5 สาย ความยาว 2.880 กิโลเมตร
4. ถนนลาดยางแอสฟัลท์ติกคอนกรีต 19 สาย ความยาว 16.571 กิโลเมตร

2.2.2 ถนนที่อยู่ในความรับผิดชอบของหน่วยงานอื่น ๆ

1. ถนนลาดยางแอสฟัลท์ติกคอนกรีต ความยาว 2.30 กิโลเมตร อยู่ในความดูแลขององค์การบริหารส่วนจังหวัดเพชรบุรี
2. ถนนลาดยางแอสฟัลท์ติกคอนกรีต ความยาว 36.00 กิโลเมตร อยู่ในความดูแลของกรม ทางหลวงชนบท
3. ถนนลาดยางแอสฟัลท์ติกคอนกรีต ความยาว 31.40 กิโลเมตร อยู่ในความดูแลของทางหลวงแผ่นดิน

### 2.2 การไฟฟ้า

การบริการด้านไฟฟ้าในเขตองค์การบริหารส่วนตำบลเขากระปุก มีลักษณะใช้ในครัวเรือนและไฟฟ้าสาธารณะตามริมถนน ซึ่งการจำหน่ายไฟฟ้าที่นำไปใช้ประโยชน์ในครัวเรือนมีหลายประเภท ได้แก่ บ้านที่อยู่อาศัย อุตสาหกรรมการเกษตร ส่วนราชการ ในส่วนไฟฟ้าสาธารณะตามริมถนน องค์การบริหาร ส่วนตำบลเขากระปุก มีหน้าที่รับผิดชอบในการขยายเขตไฟฟ้าสาธารณะ บำรุงรักษา ตามความจำเป็นอันจะต้องสอดคล้องกับงบประมาณ

### **2.3 การพัฒนาแหล่งน้ำ**

แหล่งน้ำขององค์การบริหารส่วนตำบลเขากระปุก ซึ่งมีการพัฒนาให้อยู่ในสภาพที่สามารถใช้การได้ ดังนี้

1. ลำห้วย จำนวน	33	แห่ง
2. ฝาย จำนวน	25	แห่ง
3. สระน้ำ จำนวน	129	แห่ง
4. อ่างเก็บน้ำ จำนวน	5	แห่ง
5. บ่อบาดาล จำนวน	90	บ่อ
6. ประปา จำนวน	24	แห่ง

### **2.4 การสื่อสารและโทรคมนาคม**

ประเภทการสื่อสารในเขตองค์การบริหารส่วนตำบลเขากระปุก ประกอบด้วย

- ประชากรมีโทรศัพท์เคลื่อนที่ (มือถือ) ใช้ทุกครัวเรือน

## **3. ด้านเศรษฐกิจ**

### **ลักษณะทางเศรษฐกิจ/รายได้ประชากร**

ประชาชนในเขตองค์การบริหารส่วนตำบลเขากระปุก ส่วนใหญ่มีอาชีพเกษตรกรรม ได้แก่ ทำสวน ทำไร่ และเลี้ยงสัตว์ พืชผลที่สำคัญนิยมปลูกคือ มะนาว สับปะรด กล้วย ชมพู มะเขือเทศ ฯลฯ นอกจากนี้ทำอาชีพ รับจ้าง เลี้ยงสัตว์

#### **4. ด้านสังคม**

##### **4.1 การศึกษา**

1. โรงเรียนประถมศึกษา จำนวน 6 แห่ง (โรงเรียนขยายโอกาส 3 แห่ง)

1.1 โรงเรียนบ้านหนองตาฉาว หมู่ที่ 2

1.2 โรงเรียนบ้านเขากระปุก หมู่ที่ 3

1.3 โรงเรียนบ้านหนองคอไก่ หมู่ที่ 5

1.4 โรงเรียนบ้านโป่งเกต หมู่ที่ 9 (ขยายโอกาส)

1.5 โรงเรียนบ้านเขาอ่างแก้ว หมู่ที่ 8 (ขยายโอกาส)

1.6 โรงเรียนบ้านหนองโรง หมู่ที่ 12 (ขยายโอกาส)

2. ศูนย์การศึกษานอกโรงเรียน 1 แห่ง

3. ที่อ่านหนังสือพิมพ์ประจำหมู่บ้าน 14 แห่ง

4. หอกระจายข่าว จำนวน 4 แห่ง และเสียงตามสาย จำนวน 10 แห่ง

5. ศูนย์พัฒนาเด็กเล็ก 4 แห่ง

5.1 ศูนย์พัฒนาเด็กเล็กวัดพระพุทธบาทเขาลูกช้าง (ศูนย์พัฒนาเด็กเล็กบ้านเขากระปุก) หมู่ที่ 3

5.2 ศูนย์พัฒนาเด็กเล็กบ้านเขาอ่างแก้ว หมู่ที่ 8

5.3 ศูนย์พัฒนาเด็กเล็กบ้านโป่งเกต หมู่ที่ 9

5.4 ศูนย์พัฒนาเด็กเล็กบ้านหนองโรง หมู่ที่ 12

##### **4.2 สถาบันและองค์กรทางศาสนา**

วัด จำนวน 6 แห่ง และมีสยิด 1 แห่ง

1. วัดหนองตาฉาว หมู่ที่ 2

2. วัดเขากระปุก หมู่ที่ 3

3. วัดหนองโรง หมู่ที่ 4

4. วัดหนองเอื้อง หมู่ที่ 6
5. วัดโป่งเกต หมู่ที่ 9
6. วัดหุบเจลา หมู่ที่ 13
7. มัสยิดอัชชะกรอ 2 หมู่ที่ 10

#### 4.3 ข้อมูลหมู่บ้านตำบลเขากระปุก

ชื่อหมู่บ้าน	ชื่อผู้ใหญ่บ้าน	ประชากร		รวม	จำนวนครัวเรือน
		ชาย	หญิง		
บ้านหนองโรง	นายณรงค์ แสงประเสริฐ	239	247	486	183
บ้านหนองตาฉาว	นายไพโรจน์ เจริญยิ่ง	389	294	783	245
บ้านเขากระปุก	นายประชุม เดชวัน	270	292	562	168
บ้านบ่อประหัง	นายธีรพล พันธุ์ประดิษฐ์	339	365	704	263
บ้านหนองคอไก่	นายบุญลือ เอี่ยมสะอาด	289	289	578	205
บ้านหนองเอื้อง	นายสมชาติ ศรีสุขา	307	340	647	203
บ้านหนองซอ	นายสำราญ บุญมา	61	53	114	51
บ้านหุบเจลา	นายพงษ์เพชร จิตรระวัง	293	326	619	175
บ้านโป่งเกต	นายธนู ปานทิพย์ (กำนันตำบลเขากระปุก)	403	384	787	245
บ้านห้วยหินเพลิง	นางสาวนัยนา เฟื่องอุดม	246	228	474	175
บ้านโป่งเกตบน	นายชุบ วันชนะนะ	315	302	617	143
บ้านหนองโรงล่าง	นายธนธรณ์ ชันธุ์ชัย	205	263	468	154
บ้านเขาอ่างแก้ว	นายวินัย คงแจ่ม	282	267	549	143

บ้านพาน้ำ หยุด	นายศักดิ์สิทธิ์ สุขเยี่ยม	139	154	293	87
รวม		3,777	3,904	7,681	2,440

## 5. ด้านการเมืองการบริหาร

### ผู้บริหารองค์การบริหารส่วนตำบล

1. นายธีรพงษ์ เอี่ยมสะอาด นายก อบต.เขากระปุก
2. นายณัฐพล น้อยสำราญ รองนายก อบต.เขากระปุก
3. นายชาติรี เพ็งอุดม รองนายก อบต.เขากระปุก
4. นายสงคราม แสงแลบ เลขานุการนายก อบต.เขากระปุก

### สมาชิกสภาองค์การบริหารส่วนตำบล จำนวน 27 คน

1. นายโอภาส เพ็งอุดม ประธานสภา อบต.เขากระปุก
2. นายสมพล จันทรห์ราย รองประธานสภา อบต.เขากระปุก
3. นายสนอง หอมกรุ่น สมาชิกสภา อบต.เขากระปุก
4. นายจรัญ นุชสำอาง สมาชิกสภา อบต.เขากระปุก
5. นายสุปมิตร พุ่มแย้ม สมาชิกสภา อบต.เขากระปุก หมู่ที่ 2
6. นายสุดใจ กฉินเทศ สมาชิกสภา อบต.เขากระปุก หมู่ที่ 2
7. น.ส.จิราภรณ์ ธันนทา สมาชิกสภา อบต.เขากระปุก หมู่ที่ 3
8. นายสาโรจน์ อติคัยสัมพันธ์ สมาชิกสภา อบต.เขากระปุก หมู่ที่ 3
9. นายจำลอง คนเขี้ยว สมาชิกสภา อบต.เขากระปุก หมู่ที่ 4
10. นายสมิตร เอี่ยมพันธ์ุ สมาชิกสภา อบต.เขากระปุก
11. นายชูป เกตุกร สมาชิกสภา อบต.เขากระปุก หมู่ที่ 5
12. นายบุญธรรม ทองรอด สมาชิกสภา อบต.เขากระปุก หมู่ที่ 5
13. นายประดับ วัสสุวรรณ สมาชิกสภา อบต.เขากระปุก
14. น.ส.นงนุช พูลสวัสดิ์ สมาชิกสภา อบต.เขากระปุก
15. นางระเบียบ ศรีสว่าง สมาชิกสภา อบต.เขากระปุก หมู่ที่ 7



หมู่ที่ 8	16. นายอำนาจ	จันทร์ห่วย	สมาชิกสภา อบต.เขากระปุก
	17. นายสำราญ	แดงศิริ	สมาชิกสภา อบต.เขากระปุก หมู่ที่ 8
หมู่ที่ 9	18. นายวิเชียร	ปิ่นเพชร	สมาชิกสภา อบต.เขากระปุก
หมู่ที่ 9	19. นายเกษม	อรัญพันธ์	สมาชิกสภา อบต.เขากระปุก
10	20. นายสมหวัง	โสภา	สมาชิกสภา อบต.เขากระปุก หมู่ที่
11	21. นายดำเนิน	เกตร์ตัน	สมาชิกสภา อบต.เขากระปุก หมู่ที่
หมู่ที่ 11	22. นายสมศักดิ์	น้อยสำราญ	สมาชิกสภา อบต.เขากระปุก
สภา อบต.เขากระปุก หมู่ที่ 12	23. นายบุญลือ	ศรีจันทร์	สมาชิก
12	24. นางทองดี	สว่างดี	สมาชิกสภา อบต.เขากระปุก หมู่ที่
หมู่ที่ 13	25. นายถวิล	พวงอินทร์	สมาชิกสภา อบต.เขากระปุก
14	26. นายประเสริฐ	เต็มดี	สมาชิกสภา อบต.เขากระปุก หมู่ที่
หมู่ที่ 14	27. นายบุญล้น	สุขจำรูญ	สมาชิกสภา อบต.เขากระปุก

**จำนวนบุคลากร พนักงานส่วนตำบล พนักงานจ้าง มีจำนวน 34 คน**

1. นายอนวัช พลอยบุศย์ ปลัดองค์การบริหารส่วนตำบล

**สำนักงานปลัดองค์การบริหารส่วนตำบล มีจำนวน 11 คน**

2. นางสาวชนัญชิตา ตันทวงศ์ หัวหน้าสำนักปลัด

3. ว่าที่ ร.ต.หญิงชนัญชิตา อิทธิธรรมนันท์ นักวิเคราะห์

นโยบายและแผนปฏิบัติการ

4. นางสาวรวีวรรณ สีเหลือง นักทรัพยากรบุคคล  
ปฏิบัติการ

5. นายกรง ม่วงสวาสติ นักพัฒนาชุมชนปฏิบัติการ

- |                             |               |                         |
|-----------------------------|---------------|-------------------------|
| 6. นายสุรพงษ์               | ปานรอด        | นักพัฒนาชุมชนปฏิบัติการ |
| 7. นายรณกร                  | นาคสิงห์      | เจ้าพนักงานป้องกันและ   |
| บรรเทาสาธารณภัยปฏิบัติงาน   | 8. นางสาววีณา | จันทร์สุขพุ่ม           |
| เจ้าพนักงานธุรการปฏิบัติงาน |               |                         |
| 9. นางสาวประไพ              | สุขชัย        | นักการภารโรง            |
| 10. นายพลภัทร               | พงศนาถ        | พนักงานขับรถยนต์        |
| 11. นายสมโภช                | คำสวน         | คนงานทั่วไป             |
| 12. นายณัฐภูมิ              | เพ็งอุดม      | คนงานทั่วไป             |

**ส่วนการคลัง มีจำนวน 5 คน**

- |                     |               |  |
|---------------------|---------------|--|
| 13. นางพวงเพชร      | ขำลี          | เจ้าหน้าที่การเงินและบัญชีชำนาญงาน<br>(รักษาราชการแทนผู้อำนวยการของคลัง) |
| 14. นางสาววิตรี     | เนียมศรี      | นักวิชาการพัสดุ<br>ปฏิบัติการ  |
| 15. นางสาวนงเยาว์   | ทับทิมแก้ว    | นักวิชาการเงินและบัญชี<br>ปฏิบัติการ                                     |
| 16. นางสาวนिसารัตน์ | ปรีดามีสุข    | ผู้ช่วยเจ้าหน้าที่จัดเก็บรายได้  |
| 17. นางสาวประภัสสร  | จันทร์สุขพุ่ม | ผู้ช่วยเจ้าหน้าที่ธุรการ   |

**ส่วนโยธา มีจำนวน 8 คน**

- |                  |             |   |
|------------------|-------------|---|
| 18. นายพละ       | ช่างนะ      | นายช่างโยธาชำนาญ<br>งาน<br>(รักษาราชการแทนผู้อำนวยการ<br>กองช่าง) |
| 19. นายนุชา      | ปลั่งเอี่ยม | นายช่างโยธาปฏิบัติงาน   |
| 20. นายณัฐวุฒิ   | นามูล       | ผู้ช่วยช่างโยธา   |
| 21. นางสาวโสภิตา | ผ่องดี      | ผู้ช่วยเจ้าหน้าที่ธุรการ  |

- |                               |                |                          |
|-------------------------------|----------------|--------------------------|
| 22. นายชรินทร์                | ชาญณรงค์       | พนักงานผลิตน้ำประปา      |
| 23. นายอภิวัฒน์               | สุขพลาย        | พนักงานผลิตน้ำประปา      |
| 24. นายธีระศักดิ์<br>น้ำประปา | तालลักษณะเอนดล | พนักงานจดมาตรวัด         |
| 25. นายเดชา                   | มุงดี          | พนักงานจดมาตรวัดน้ำประปา |

**ส่วนการศึกษา ศาสนาและวัฒนธรรม** มีจำนวน 9 คน

- |                              |           |                           |
|------------------------------|-----------|---------------------------|
| 26. นายอนวัช<br>(รักษาราชแทน | พลอยบุศย์ | ปลัดองค์การบริหารส่วนตำบล |
|------------------------------|-----------|---------------------------|

ผู้อำนวยการกองการศึกษา ศาสนา  
และวัฒนธรรม)

- |                                      |            |                            |
|--------------------------------------|------------|----------------------------|
| 27. นางสาวศิริขวัญ                   | พรายมี     | เจ้าพนักงานธุรการ 4        |
| 28. นางรัชนีย์<br>หนองโรง            | สีเหลือง   | ครูผู้ดูแลเด็ก ศพด.บ้าน    |
| 29. นางสาวชารินี<br>อ่างแก้ว         | รวยทรัพย์  | ครูผู้ดูแลเด็ก ศพด.บ้านเขา |
| 30. นางทัศนีย์<br>พุทธบาทเขาลูกช้าง  | นันททรัพย์ | ครูผู้ดูแลเด็ก ศพด.วัดพระ  |
| 31. นางสาวกรกัญญา<br>ศพด.บ้านโป่งเกต | แสงสว่าง   | ผู้ดูแลเด็กอนุบาลและปฐมวัย |
| 32. นางสาวฉัฐติมา                    | ปิ่นเพชร   | ผู้ดูแลเด็ก                |
| 33. นางศรีภัสสร                      | คำสวน      | ผู้ดูแลเด็ก                |
| 34. นางสาวนิรมล                      | เทียนหอม   | ผู้ดูแลเด็ก                |
| 35. นางนันทวรรณ                      | พงษ์ภู     | ผู้ดูแลเด็ก                |

## 6. ข้อมูลอื่น ๆ

### 6.1 ทรัพยากรธรรมชาติในพื้นที่

6.1.1 ป่าชุมชนเขาสน (ป่าสนสองใบ) ในเขตป่าสงวนชะอำ – บ้าน  
หนองโรง ในหมู่ที่ 1 , 10 และ 12

6.1.2 แร่หินสี แร่หินอ่อน ป่าสงวนแห่งชาติยางน้ำกลัดใต้ หมู่ที่ 6, 8, 11 และ 13

6.1.3 ป่าดิบชื้นในเขตอุทยานแห่งชาติแก่งกระจาน หมู่ที่ 8 และ 14

## 6.2 สถานที่ท่องเที่ยวเชิงอนุรักษ์

6.2.1 ถ้ำเขากระปุก หมู่ที่ 3

6.2.2 ป่าสนสองใบ หมู่ที่ 10

6.2.3 น้ำตกผาน้ำหยด หมู่ที่ 14

6.2.4 น้ำตกหินลาด หมู่ที่ 10

## 6.3 สถานที่สำคัญในตำบล

6.3.1 โครงการซั้งห้วมันตามพระราชดำริ หมู่ที่ 5

6.3.2 ศูนย์เรียนรู้ทางการเกษตรเขากระปุกตามพระราชดำริสมเด็จพระเทพรัตนราชสุดา  
สยามบรมราชกุมารี หมู่ที่ 5

## 6.4 มวลชนจัดตั้ง

6.3.1 ลูกเสือชาวบ้าน 1 รุ่น จำนวน 75 คน

6.3.2 อาสาพิทักษ์ป่า 1 รุ่น จำนวน 120 คน

6.3.3 องค์กรพัฒนาทบพาทสตรี จำนวน 14 หมู่

6.3.4 อปพร. หมู่บ้าน/ตำบล จำนวน 58 คน

6.3.5 อสม. จำนวน 120 คน

## 6.5 ศูนย์/กลุ่มพัฒนาชุมชนของตำบลเขากระปุก

ศูนย์ข้อมูลระดับตำบล 1 แห่ง

กลุ่มออมทรัพย์ 2 กลุ่ม หมู่ที่ 4 , 9 และ หมู่ที่

13

กลุ่มเกษตรกรผู้ปลูกสับปะรด 5 กลุ่ม

ศูนย์สาธารณสุขมูลฐาน 3 แห่ง

กองทุนสวัสดิการชุมชนตำบลเขากระปุก 1 กองทุน